ともだちつくるあいことば

桜井よし乃/作詞・作曲

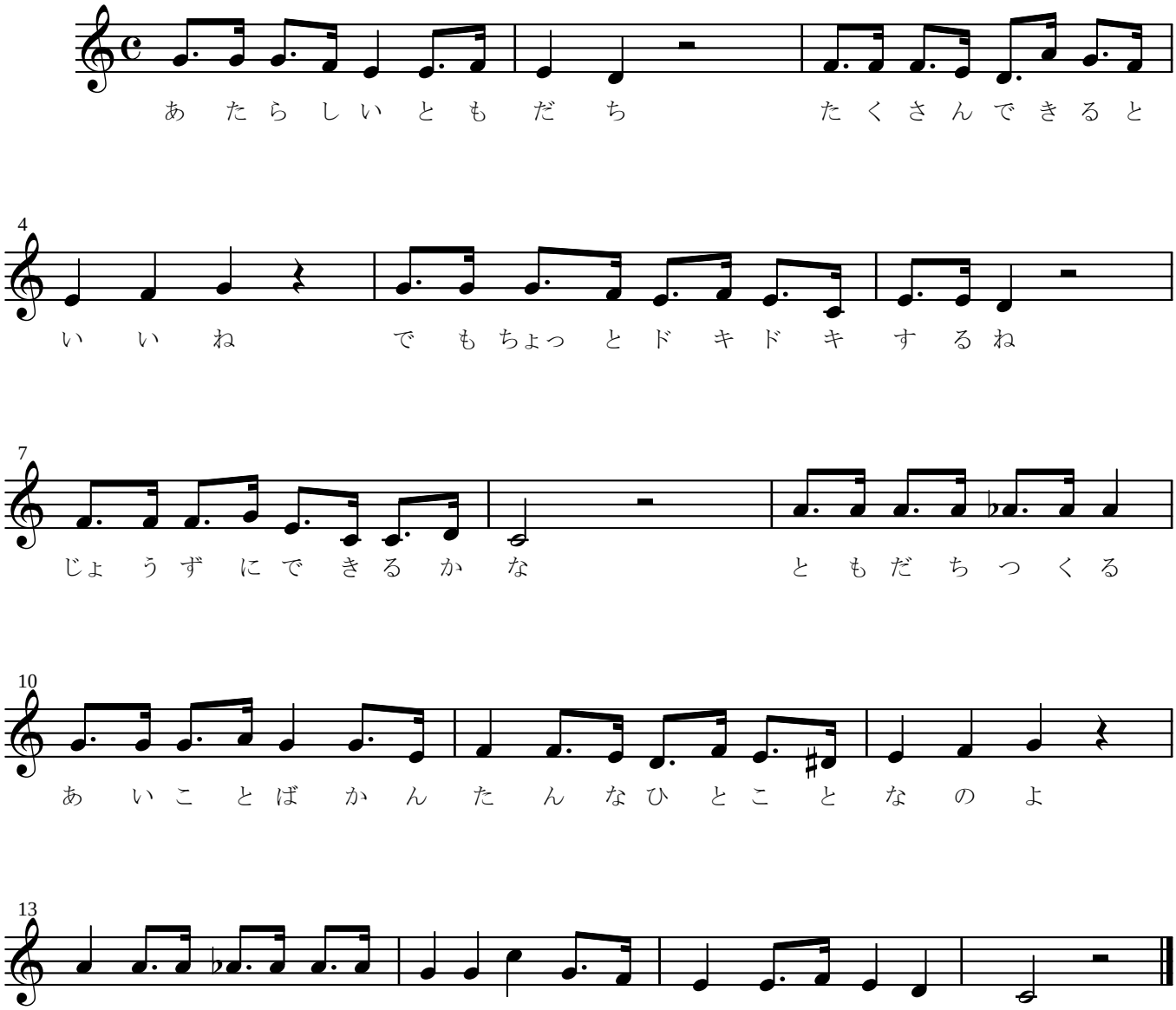

(C)2005 Yoshino Sakurai